Les aléas et les risques naturels et industriels face à l'expansion urbaine dans l'Hérault

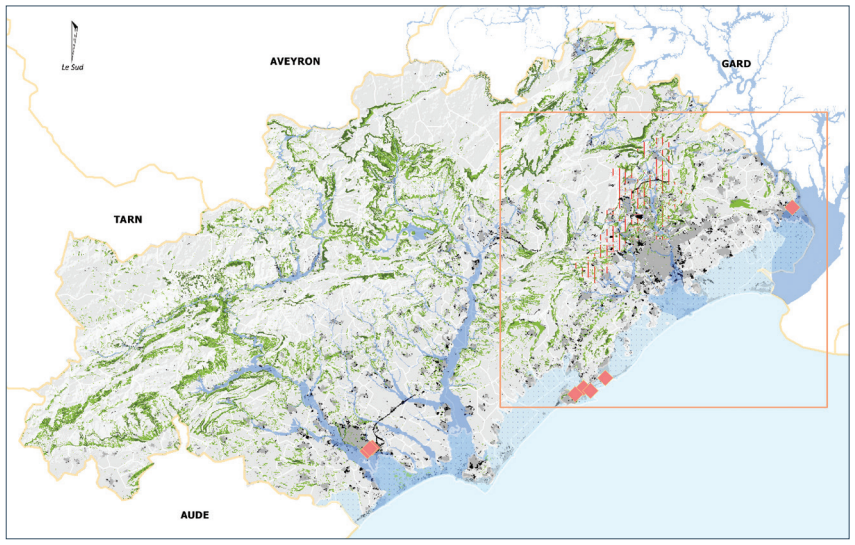

Zone inondable

Submersion marine

Zonage PPRIF 2012

Zone de danger

Zone de précaution forte

Susceptibilité aux risques de mouvement de terrain

Forte

Très forte

Zone artificialisée(1)

en 1997

en 2009

Site SEVESO

(1) La zone artificialisée s'appuie sur une donnée élaborée par **l'UMR Tétis de l'IRSTEA** à partir du traitement des photos satellitaires en 2009. Ces taches représentent des zones vouées à l'habitat et aux activités (industrielles, administratives, commerciales, agricoles, de santé, de culture et loisirs), les chantiers, sauf les routes.

*Partenaires du projet OSDDT-Med: Occupation des Sols et Développement Durable du Territoire sur l'arc méditerranéen 2010-2013:
Province de Turin (Italie) , Conseil général de l'Hérault (France), Région de Murcia (Espagne), Province de Terni (Italie), Région de Crête (Grèce), Mairie de Pembroke (Malte)

Projet cofinancé par le Fonds Européen de Développement Régional
Project cofinanced by the European Regional Development Fund

Traitement et réalisation: Département de l'Hérault PDD/MDDEP/ Elizabeth Bonnefont & Nathalie Bonneric
A partir de ADélie DREAL LR, IRSTEA UMR Tétis, DDTM, Conseil général de l'Hérault/Obs. Eau Environnement, Mars 2013

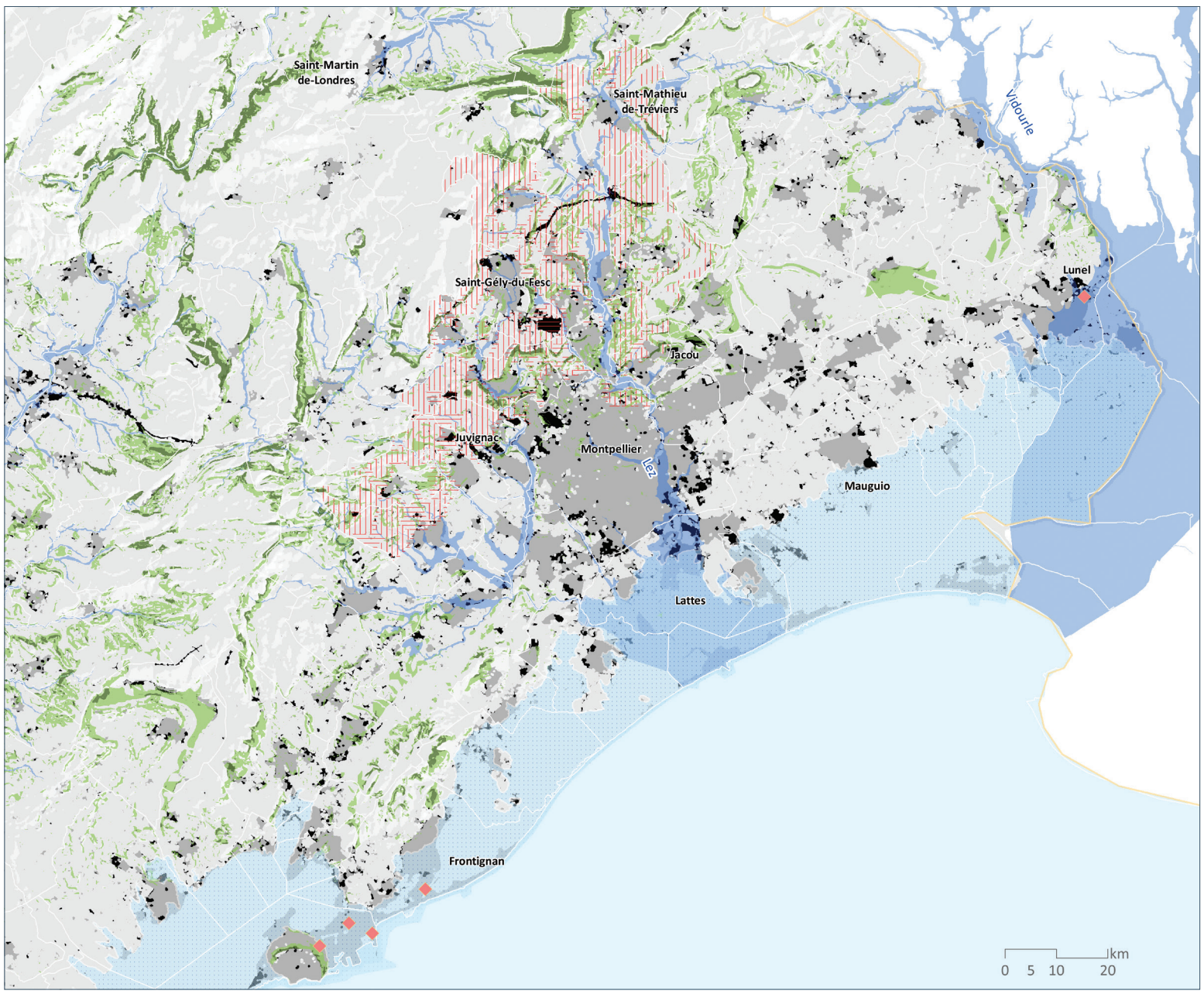

Sol: attention, fragile!

Dans un contexte de surconsommation des sols liée à la pression démographique et aux activités économiques, les partenaires de l'Arc Latin* ont initié le programme **OSDDT MED*** visant à élaborer et tester des **instruments de suivi** et des **outils opérationnels**.

Parmi les indicateurs, l'appréciation des **aléas et des risques naturels et industriels** s'affine. Certains territoires artificialisés «flirtent» dangereusement avec les risques d'inondation, de submersion marine, d'incendie ou de glissement de terrain...

Les enjeux de la consommation des sols se jouent sur des **temporalités différentes** : la forte demande d'espaces dédiés à la **croissance urbaine** s'impose aujourd'hui, alors que les dégats majeurs du **réchauffement climatique** sont relégués à demain.

Devant ce constat préoccupant, la carte plaide pour replacer la question de la **gestion des risques** au coeur des priorités du territoire.

LOGICIELS
ArcMap 10

CONTACT
Bonneric Nathalie
nbonneric@cg34.fr
Elisabeth Bonnefont
Conseil général de l'Hérault