

# Procédure d'Enregistrement ArcGis for Desktop 10.1-10.5 Flottant Avec Accès Internet Avec Fichier de Provisioning

- *Cette procédure nécessite d'avoir les droits administrateur sur le poste sur lequel est installé le gestionnaire de licence et sur les postes clients.*
- *Selon votre configuration machine et le trafic réseau, le processus initial d'autorisation prend environ 5 minutes.*
- *Il est recommandé de désactiver les sécurités antivirus et pare-feu de la machine serveur avant de procéder à l'enregistrement.*
- *Le gestionnaire de licences 10.3 permet de desservir des postes clients en versions 9.x, 10.0 et 10x. Il est conseillé de migrer le gestionnaire de licences en version 10.3 dans un premier temps puis les postes clients progressivement, selon vos besoins.*
- *Attention Avec le lancement d'ArcGIS 10.1, les produits de la gamme changent de nom afin d'illustrer l'appartenance à un même système. Voici les principaux changements pour ArcGis for Desktop :*
  - *ArcGis Desktop => ArcGis for Desktop*
  - *ArcInfo => ArcGis for Desktop Advanced*
  - *ArcEditor => ArcGis for Desktop Standard*
  - *ArcView => ArcGis for Desktop Basic*

## ETAPE 1 : DESINSTALLER TOUT GESTIONNAIRE DE LICENCE 10.x DEJA PRESENT

Etape à effectuer côté serveur de licence.

Si vous disposez d'un gestionnaire 10.x de version antérieure arrêtez le service puis désinstallez-le depuis le *Panneau de configuration Windows > Ajout/Suppression de programmes*. Installez ensuite le gestionnaire de licences 10.3.

En cas de présence de licences 10.0, celles-ci pourront être mises à niveau depuis le menu *Opération de support* du gestionnaire de licences.



**Les licences 10.1 ou 10.2 sont automatiquement reconnues comme étant 10.3 ou 10.4 ou 10.5. Aucune action sur les licences supplémentaire n'est nécessaire.**

## **ETAPE 2 : INSTALLER ARCGIS LICENSE SERVER ADMINISTRATOR 10.x**

Etape à effectuer côté serveur de licence.

Vous allez, dans cette étape, installer le gestionnaire de licence. C'est ce logiciel, qui côté serveur de licence va permettre de gérer et distribuer les licences aux différents postes clients sur lesquels sera installé ArcGIS for Desktop.

Lancez le média et suivez les instructions à l'écran.

## ETAPE 3 : ENREGISTRER LA LICENCE FLOTTANTE

Etape à effectuer côté serveur de licence.

Maintenant qu'ArcGIS License Server Administrator est installé, il faut procéder à l'enregistrement des licences ArcGIS dont vous disposez.

Pour cela, munissez-vous de la liste de numéros de licence EFLxxxxxxx fournie par mail par le service client Esri France ou disponible sur le bordereau de livraison.

L'enregistrement se fait depuis le License Server Administrator.

Pour accéder au *License Server Administrator*, allez dans *Démarrer > Programmes > ArcGis > Licence Manager > License Server Administrator*

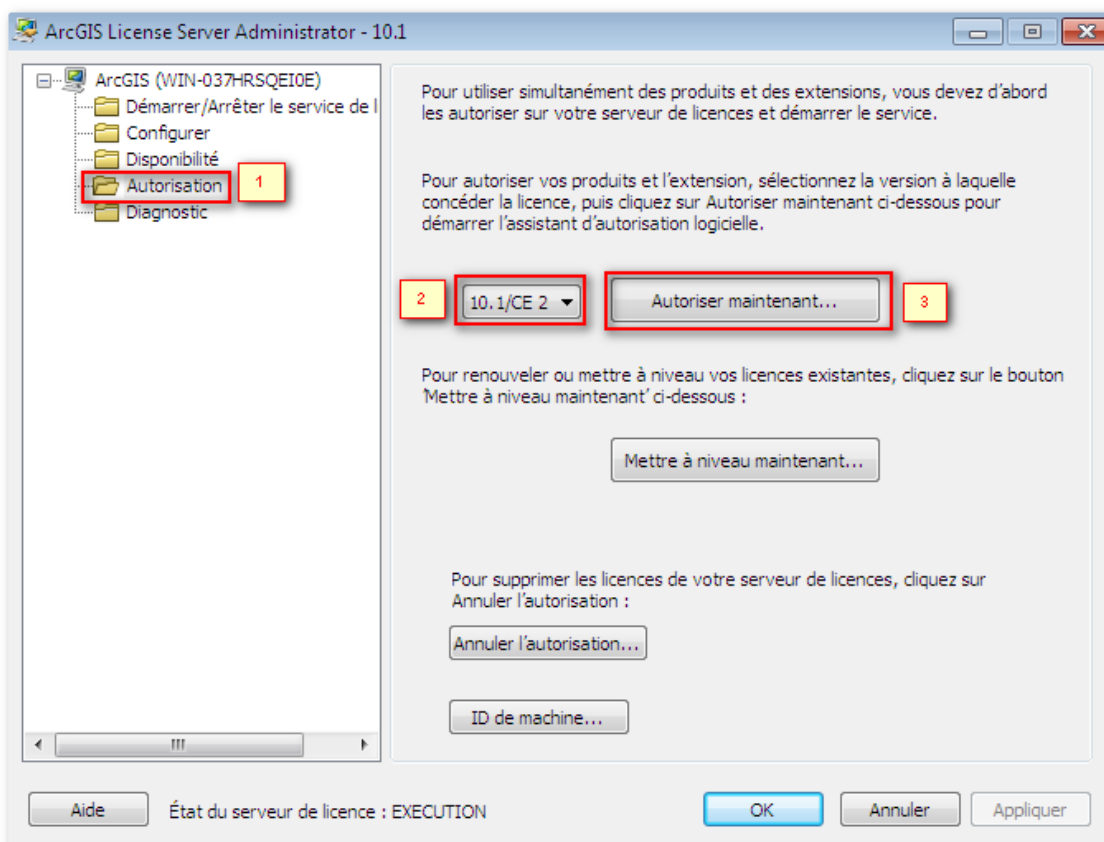

1) Sélectionner le dossier « *Autorisation* »

2) Choisir la version **10.1**

3) Cliquer sur le bouton « *Autoriser maintenant* »

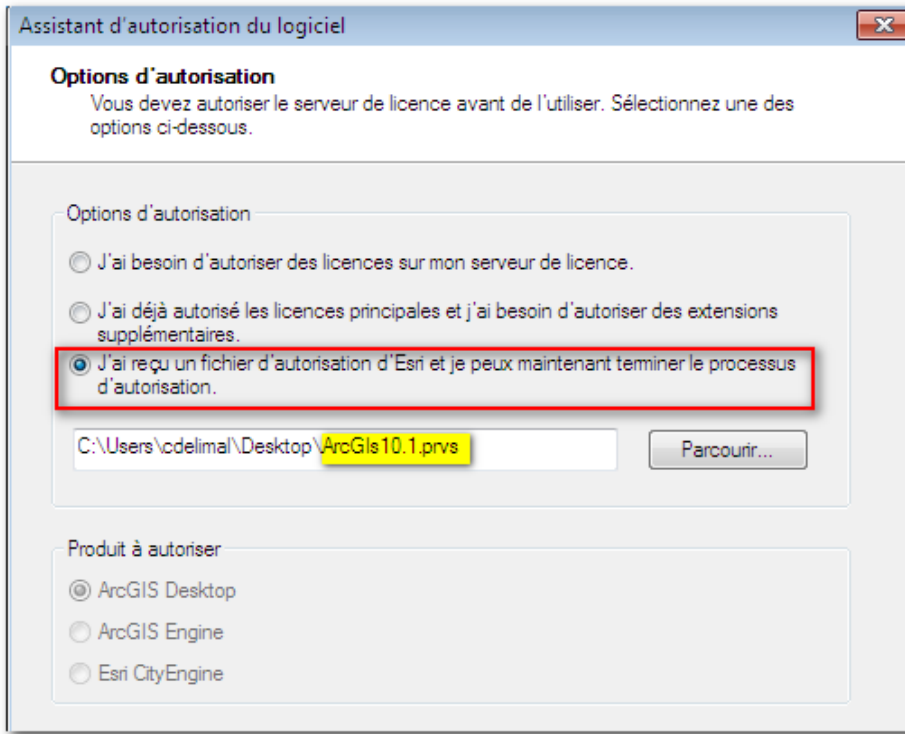

⇒ Sélectionner l'option

*"J'ai reçu un fichier d'autorisation d'Esri et je peux maintenant terminer le processus d'autorisation"*

⇒ Designer le fichier de provisioning .prvs envoyé par le service client Esri France ou bien généré par vous-même depuis le Customer Care

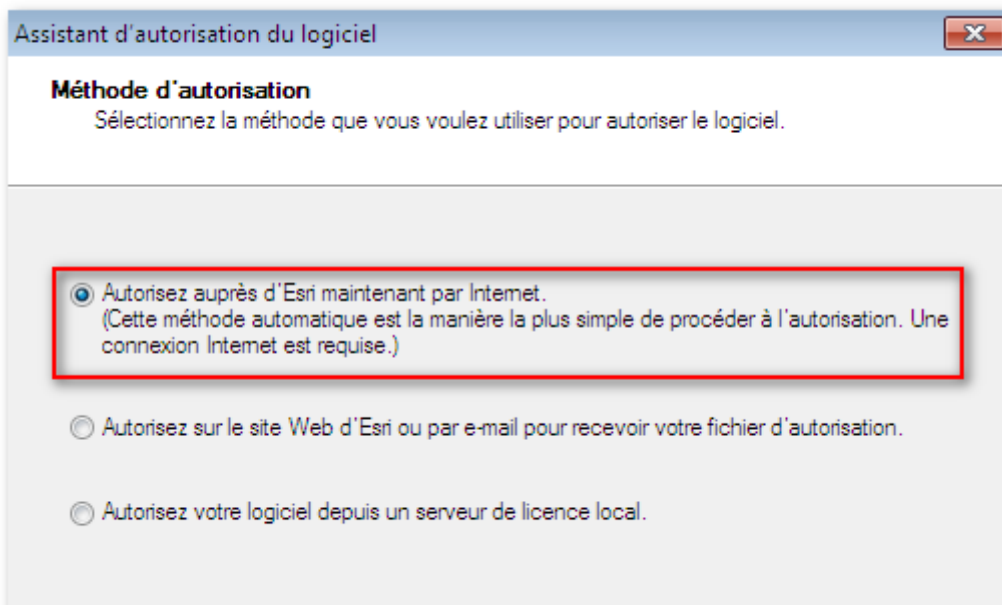

⇒ Choisir l'option :

*"Autoriser auprès d'Esri maintenant par Internet".*

Assistant d'autorisation du logiciel

**Informations d'autorisation**  
 Nous allons utiliser les informations suivantes pour vérifier nos enregistrements et autoriser votre utilisation du logiciel. (\* champ obligatoire)

\*Prénom: PRENOM

\*Nom: NOM

\*Organisation: SOCIETE

Service:

\*Adresse 1: ADRESSE

Adresse 2:

\*Ville: VILLE

\*Etat/Province: CODE DEPARTEMENT

\*Code postal: CODE POSTAL

\*Emplacement : France

\*Téléphone : TELEPHONE

\*E-mail : EMAIL

Commentaire:  
 Description d'autorisation facultative définie par l'utilisateur.

< Back   Next >   Cancel

⇒ Renseigner les formulaires ci-contre s'ils sont incomplets ou incorrects

**ATTENTION :**  
**PAS D'ACCENTS**  
**PAS DE CARACTERES**  
**SPECIAUX**  
**DANS CES FORMULAIRES**  
**(é,è,ê,i,ç,',-,...)**

Assistant d'autorisation du logiciel

**Informations d'autorisation (suite)**  
 Nous allons utiliser les informations suivantes pour vérifier nos enregistrements et autoriser votre utilisation du logiciel. (\* champ obligatoire)

\*Votre organisation: Société commerciale/privée

\*Votre secteur d'activité: Services GIS

\*Vous-même: Analyste SIG

Les informations personnelles que vous avez fournies sont protégées par la politique de confidentialité d'Esri. Pour consulter la politique de confidentialité d'Esri, cliquez sur le bouton Lire ci-dessous.

Lire...

Assistant d'autorisation du logiciel

### Numéro d'autorisation logicielle

Saisir le numéro d'autorisation de votre produit logiciel

Le numéro d'autorisation est composé de trois lettres et d'une série de chiffres, par exemple ABC123456789.

ArcGIS for Desktop Advanced	Nombre de licences
<input type="text" value="EFL123456789"/>	<input type="text" value="1"/>
ArcGIS for Desktop Standard	
<input type="text" value="EFL123456789"/>	<input type="text" value="1"/>
ArcGIS for Desktop Basic	
<input type="text" value="EFL123456789"/>	<input type="text" value="1"/>

< Back   Next >   Cancel

⇒ Ne rien modifier ici.

Les numéros de licence EFLxxxxxxxx de vos produits (ArcGis for Desktop Basic, ArcGis for Desktop Standard ou ArcGis for Desktop Advanced) ont été automatiquement récupérés depuis le fichier de provisioning .prvs désigné plus haut

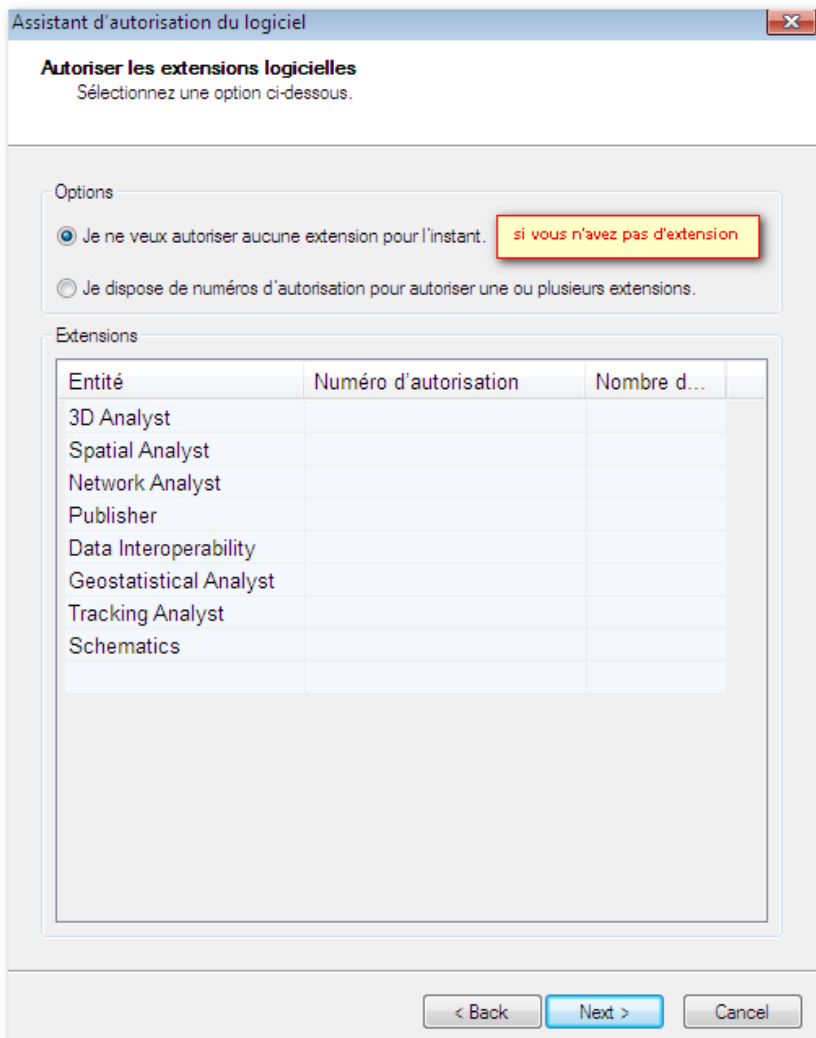

### CAS n° 1 : vous n'avez pas d'extension

⇒ Ne rien modifier ici.

L'option "Je ne veux autoriser aucune extension pour l'instant" a automatiquement été activée en fonction du contenu du fichier de provisioning .prvs.

Assistant d'autorisation du logiciel

**Autoriser les extensions logicielles**  
Sélectionnez une option ci-dessous.

Options

Je ne veux autoriser aucune extension pour l'instant. si vous avez des extensions

Je dispose de numéros d'autorisation pour autoriser une ou plusieurs extensions.

Extensions

Entité	Numéro d'autorisation	Nombre d...
3D Analyst	EFL123456789	1
Spatial Analyst	EFL123456789	1
Network Analyst		
Publisher		
Data Interoperability		
Geostatistical Analyst		
Tracking Analyst		
Schematics		

< Back   Next >   Cancel

**CAS n° 2 : vous avez des extensions**

⇒ Ne rien modifier ici.

L'option "Je dispose de numéros d'autorisation pour autoriser une ou plusieurs extensions" a automatiquement été activée en fonction du contenu du fichier de provisioning .prvs

Les numéros de licence EFLxxxxxxxx et le nombre de vos extensions ont été automatiquement récupérés à partir du fichier de provisioning .prvs



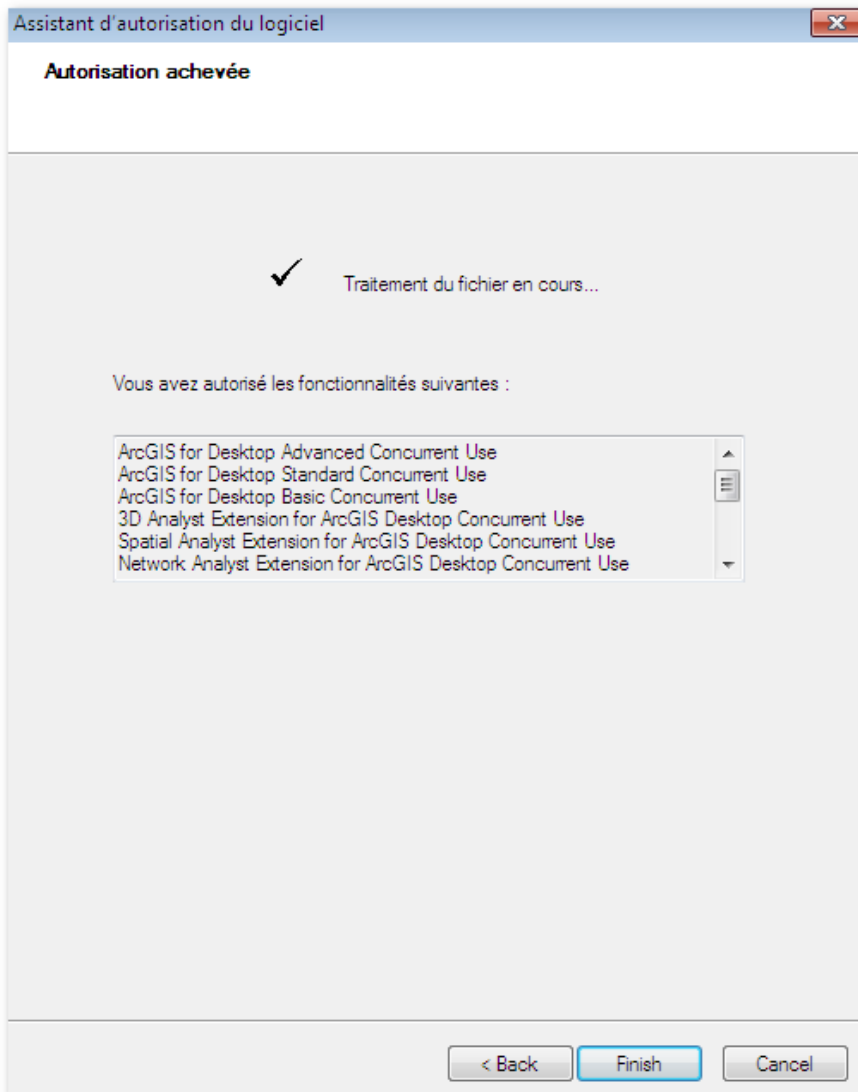

**... Processus  
d'enregistrement des licences  
réussi !**

Cliquer sur « Terminer ».

Ultime étape côté serveur, le contrôle du bon enregistrement des licences dans le répertoire *Disponibilité* :

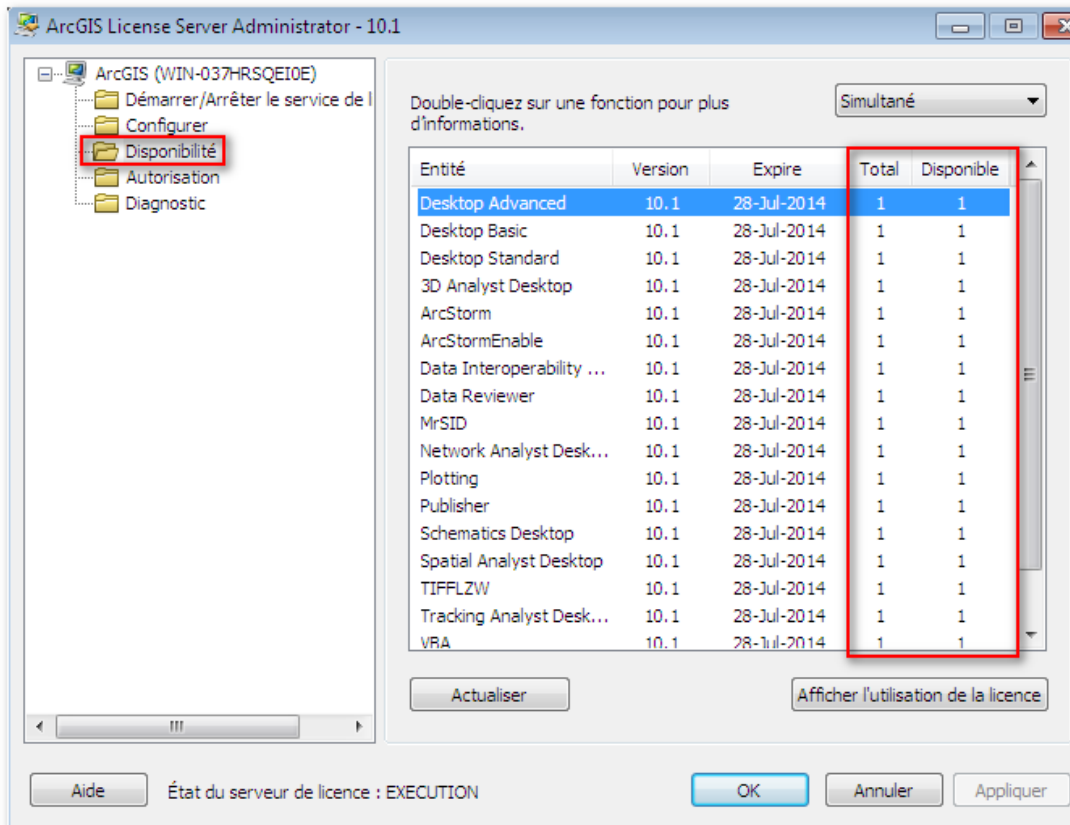

⇒ **Tout est OK côté serveur de licence.**

## ETAPE 4 : COTE CLIENT, DESIGNER LE SERVEUR DE LICENCE

Dernière étape : il faut maintenant, côté client, aller désigner via l'ArcGIS Administrator le poste qui sert de serveur de licence (celui qui a été configuré dans les étapes précédentes).

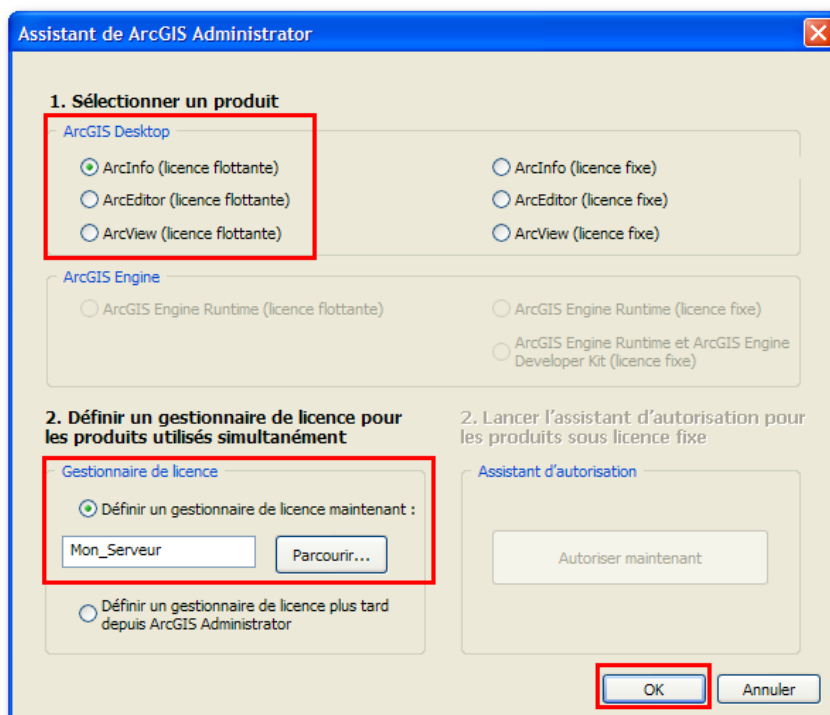

⇒ Aller dans Démarrer > Programmes > ArcGIS > ArcGIS Administrator

⇒ Parmi la liste des logiciels en licence flottante, choisir le logiciel pour lequel vous disposez d'une licence

Définir un gestionnaire de licence :

⇒ Choisir l'option « Définir un gestionnaire de licence maintenant »

⇒ Cliquer sur le bouton « Parcourir »

⇒ Désigner le poste qui sert de serveur de licence

⇒ Valider

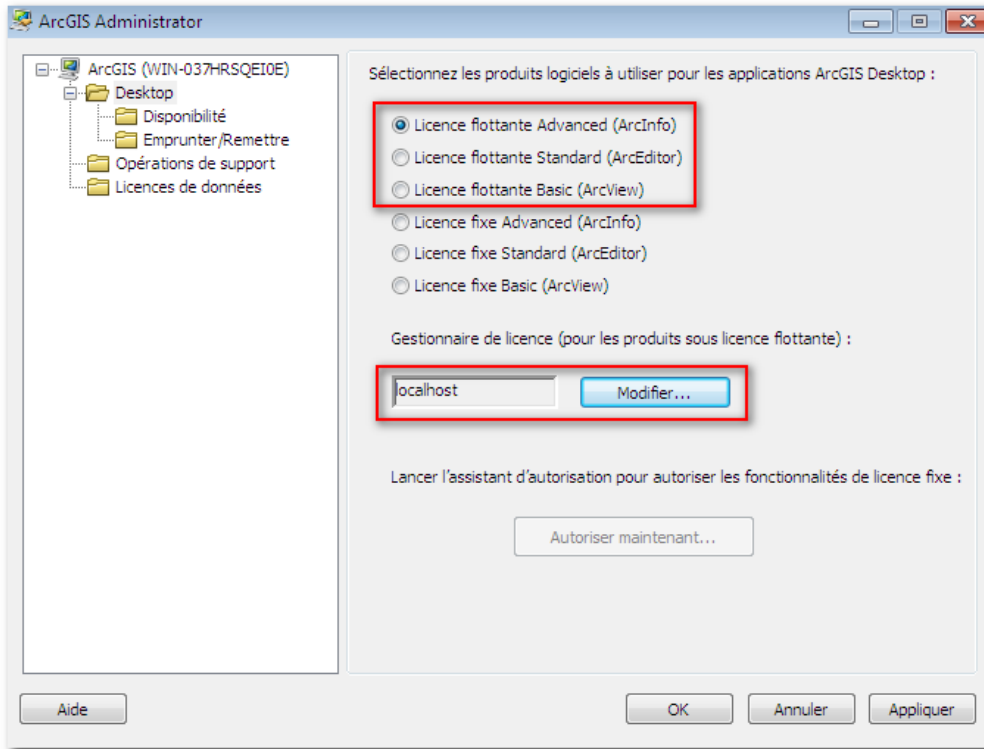

Le serveur de licence a bien été pris en compte.

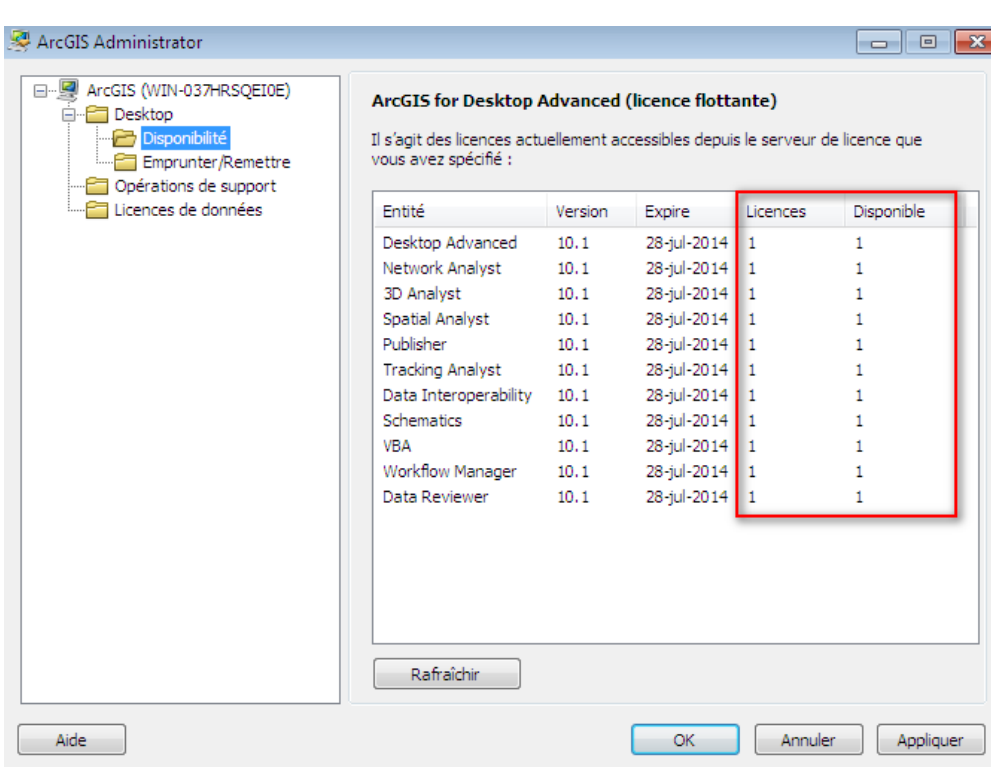

⇒ Cliquer sur le dossier « Disponibilité »

Les licences des différents logiciels et extensions sont bien reconnues côté client.

**⇒ L'ENREGISTREMENT S'EST DEROULE AVEC SUCCES.  
VOUS POUVEZ UTILISER ARCGIS.**